

		 Flexibilidad horaria: Tú eliges cuándo y en qué momento del día estudiar.
 Compatibilidad con tu trabajo: Adapta tus horarios de estudio según tu jornada laboral.		 Modalidad asincrónica: El contenido siempre está disponible para ti.
ESTUDIA UNA CARRERA EN LA SEDE ONLINE SANTO TOMÁS		
	 Estudia desde cualquier lugar: Convierte cualquier espacio con internet en tu sala de estudio.	
 Acceso al material 24/7: Revisa los recursos y contenidos en tu plataforma, cuando lo necesites.		



Instituto Profesional Santo Tomás se obliga a otorgar servicios educacionales contratados en los términos indicados en el respectivo contrato.

Edición septiembre 2024. La información es referencial y puede variar. Consulta la carrera y jornada en tu sede de interés o en www.tupuedes.cl



INSTITUTO PROFESIONAL ACREDITADO NIVEL AVANZADO

/ GESTIÓN INSTITUCIONAL Y DOCENCIA DE PREGRADO / 5 AÑOS / HASTA ENERO DE 2026

 
TUPUEDES.cl

STRONG



CARRERA SEDE ONLINE

INGENIERÍA EN ADMINISTRACIÓN DE EMPRESAS

ÁREA ADMINISTRACIÓN



SANTO TOMÁS
INSTITUTO PROFESIONAL

INGENIERÍA EN ADMINISTRACIÓN DE EMPRESAS

La Ingeniería en Administración de Empresas prepara profesionales con habilidades técnicas que, mediante el conocimiento y una mirada estratégica de las distintas áreas y funciones de la empresa, son capaces de optimizar los recursos materiales y humanos, así como liderar, coordinar, dirigir y controlar las operaciones efectuadas, supervisando las funciones productivas o de servicios para que la organización funcione eficientemente, siempre en búsqueda de los objetivos organizacionales, apoyando el proceso de toma de decisiones de una manera asertiva.

¿POR QUÉ ESTUDIAR INGENIERÍA EN ADMINISTRACIÓN DE EMPRESAS ONLINE CON NOSOTROS?

En el Instituto Profesional Santo Tomás entregamos herramientas para gestionar el proceso de operación y producción de las organizaciones, cumpliendo con los estándares de calidad definidos, considerando el entorno y la normativa legal vigente. La carrera cuenta con ocho certificaciones académicas y permite optar a un título de Técnico de Nivel Superior en Administración cuando los y las estudiantes hayan aprobado la totalidad de las asignaturas hasta el segundo año, cumpliendo ciertos requisitos.

CARACTERÍSTICAS DEL TITULADO

Los titulados y tituladas de Santo Tomás son profesionales con sólida formación en el área de Administración, con conocimientos contables, financieros, económicos, de comercialización y evaluación, cuyo soporte curricular les permite implementar estrategias necesarias para enfrentar un ambiente competitivo, dinámico y globalizado. Son capaces de abordar situaciones y resolver problemas relacionados con el ámbito de acción de la organización en la que se desenvuelven, aplicando competencias técnicas propias del área y las relacionadas con la adaptación, la comunicación, la colaboración eficiente con el equipo de trabajo y el compromiso personal y grupal.

¿Dónde podrás trabajar al término de la carrera?

- Cargos en el área comercial, administrativa y financiera en empresas públicas, semifiscales, autónomas y privadas.
- Bancos e instituciones financieras.
- Oficinas ministeriales.
- Empresas e instituciones públicas y privadas de cualquier giro o tamaño.
- Emprendimientos propios.

Certificaciones Académicas

- Herramientas para Análisis Financiero.
- Control de Procesos Productivos y COMEX.
- Procesos de Administración de la Organización.
- Herramientas de Administración Estratégica.
- Dirección en Procesos de Calidad y Sustentabilidad.
- Administración de Capital Humano.
- Dirección Estratégica Empresarial.
- Asistencia de Herramienta Comercial y Servicio al Cliente.

Requisitos Generales

- Cédula de identidad.
- Licencia de enseñanza media, (documento original que puede descargarse de www.ayudameduc.cl/).
- Disponer de un equipo computacional (portátil o de escritorio) con acceso a internet.

Malla Curricular Ingeniería en Administración de Empresas

Título: Ingeniero en Administración de Empresas

Duración: 20 bimestres

Modalidad: Online



SANTO TOMÁS
INSTITUTO PROFESIONAL

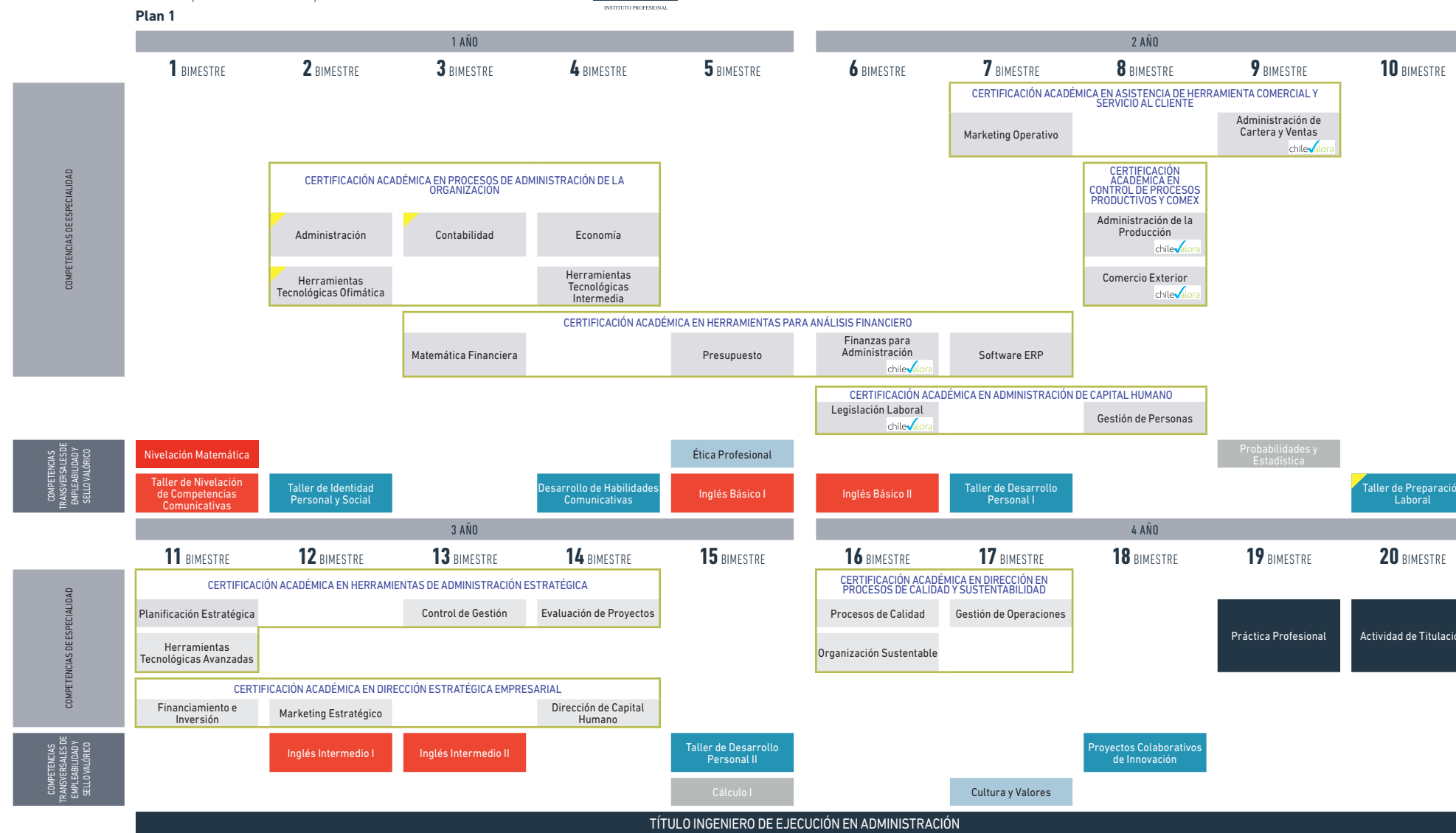

- Asignaturas de Especialidad
- Asignaturas de Nivelación
- Asignaturas de Ciencias Básicas
- Asignaturas de Desarrollo Personal
- Asignaturas Sello
- Certificación Académica/Formación de Perfil Laboral
- Asignaturas Convalidables con Educación Media Técnico Profesional

(*) Opción de Salida Intermedia: Al término del segundo año, los y las estudiantes podrán optar al título de Técnico de Nivel Superior en Administración, previa aprobación de Proyectos Colaborativos, Práctica Laboral y el Examen de Título.
Para la obtención del título se debe rendir y aprobar Examen de Título.
Para obtener la certificación del perfil laboral de ChileValora, se debe rendir un examen en la institución evaluadora correspondiente, el costo será asumido por el o la estudiante.

chilevalora
RECONOCIMIENTO/FORMACIÓN PERFIL LABORAL DE CHILEVALORA

IVÁN CURI LISPERGUER
Director Nacional Área Administración
Máster en Dirección Económica Financiera,
Universidad Oberta de Catalunya, España.
Ingeniero Comercial, Universidad Santo Tomás.

